

## 橡胶磁环 (ME)

型號	尺寸		
	A / $\begin{smallmatrix} +0.00 \\ -0.60 \end{smallmatrix}$	B / $\begin{smallmatrix} +0.60 \\ -0.00 \end{smallmatrix}$	C / $\pm 0.2$
ME - 16 - 8 × 4	15.50	8.00	4.00
ME - 20 - 9 × 4	19.50	9.00	4.00
ME - 25 - 13 × 4	24.50	13.00	4.00
ME - 30 - 21 × 4	29.50	21.00	4.00
ME - 32 - 21 × 4	31.50	21.00	4.00
ME - 40 - 22 × 4	39.50	22.00	4.00
ME - 50 - 32 × 4	49.50	32.00	4.00
ME - 63 - 42 × 4	62.50	42.00	4.00
ME - 80 - 58 × 4	79.50	58.00	4.00
ME - 100 - 78 × 4	99.50	78.00	4.00

型號	尺寸		
	A / $\begin{smallmatrix} +0.00 \\ -0.60 \end{smallmatrix}$	B / $\begin{smallmatrix} +0.60 \\ -0.00 \end{smallmatrix}$	C / $\pm 0.2$
ME - 16 - 8 × 5	15.50	8.00	5.00
ME - 20 - 9 × 5	19.50	9.00	5.00
ME - 25 - 13 × 5	24.50	13.00	5.00
ME - 30 - 21 × 5	29.50	21.00	5.00
ME - 32 - 21 × 5	31.50	21.00	5.00
ME - 40 - 22 × 5	39.50	22.00	5.00
ME - 50 - 32 × 5	49.50	32.00	5.00
ME - 63 - 42 × 5	62.50	42.00	5.00
ME - 80 - 58 × 5	79.50	58.00	5.00
ME - 100 - 78 × 5	99.50	78.00	5.00

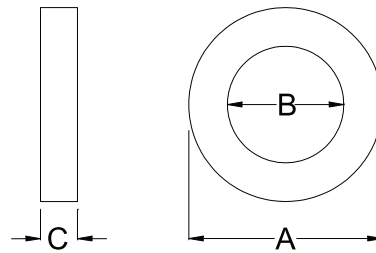

### A. 磁性特性:

残留磁通密度(Br): 2300 - 2500 高斯  
 保磁力 (iHC): 3000 - 3800 Oe  
 (bHC): 2000 - 2300 Oe  
 最大磁能積: 1.3 - 1.5 Mg.Oe

### B. 材質特性:

磁阻力: 20 - 50 kg/cm<sup>2</sup>  
 延伸性: 5 - 20 %  
 硬度(Shore D): 30 - 50  
 材質規格密度: 3.5 - 3.7 g/cm<sup>3</sup>  
 適用溫度: -10°C ~ 70°C

### C. 保存條件:

0°C ~ 50°C 之環境，并避免與導磁金屬材料一起存放。

單位: mm

磁性傳感器

壓力傳感器

安裝配件

導線接頭